Zacatecas
GOBIERNO DEL ESTADO
2021-2027

SECRETARÍA DEL
AGUA Y
MEDIO AMBIENTE
ESTADO DE ZACATECAS

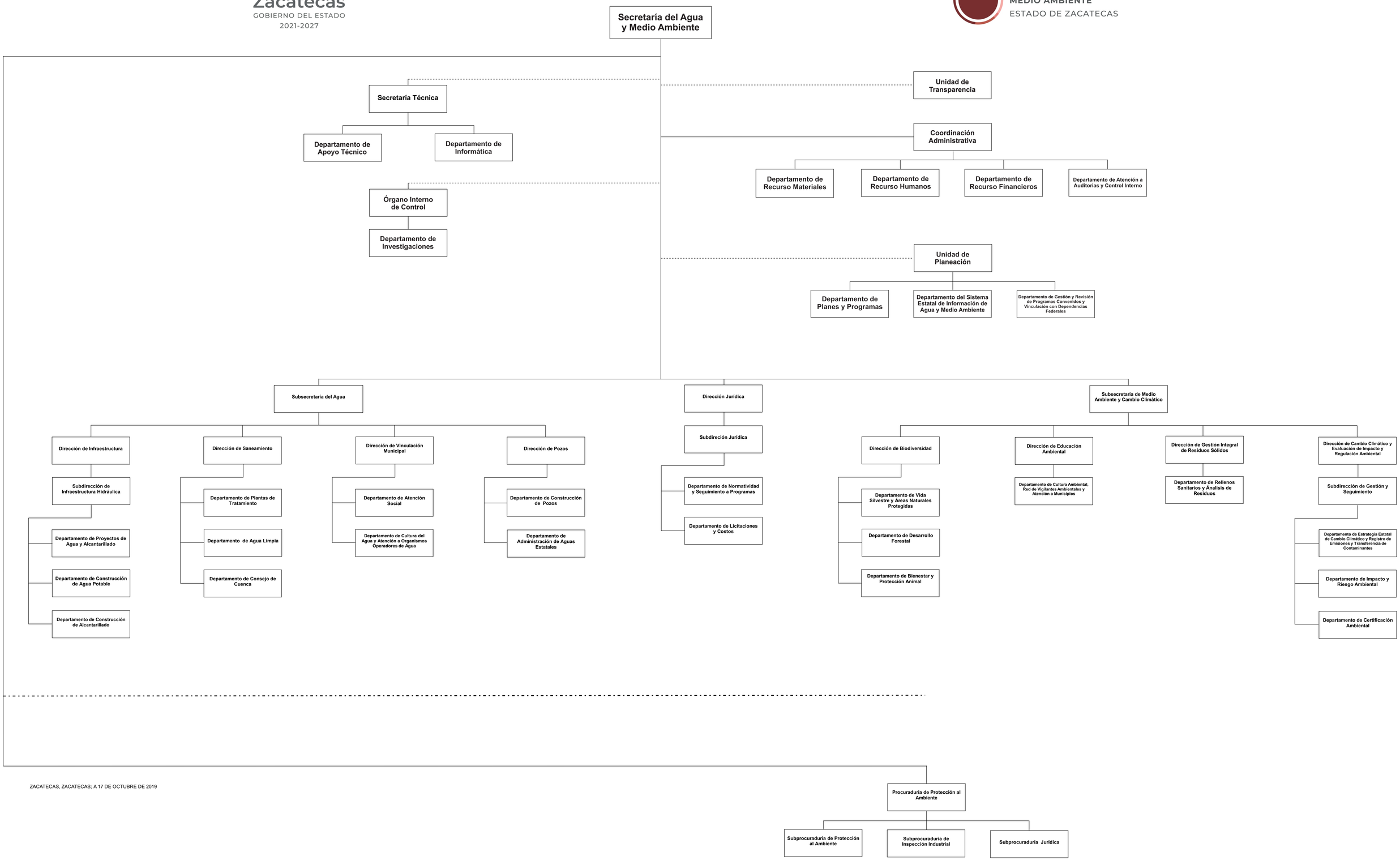

ZACATECAS, ZACATECAS; A 17 DE OCTUBRE DE 2019